

## REPARACIÓN DE UN VEHÍCULO INDUSTRIAL TRAS UN GOLPE DE GRAN IMPORTANCIA



Foto 1: estado del vehículo tras el impacto recibido visto desde la parte del acompañante.



Foto 2: estado del vehículo tras el impacto recibido visto desde la parte lateral izquierda.



Foto 3: estado del vehículo tras el impacto recibido visto por la parte delantera.

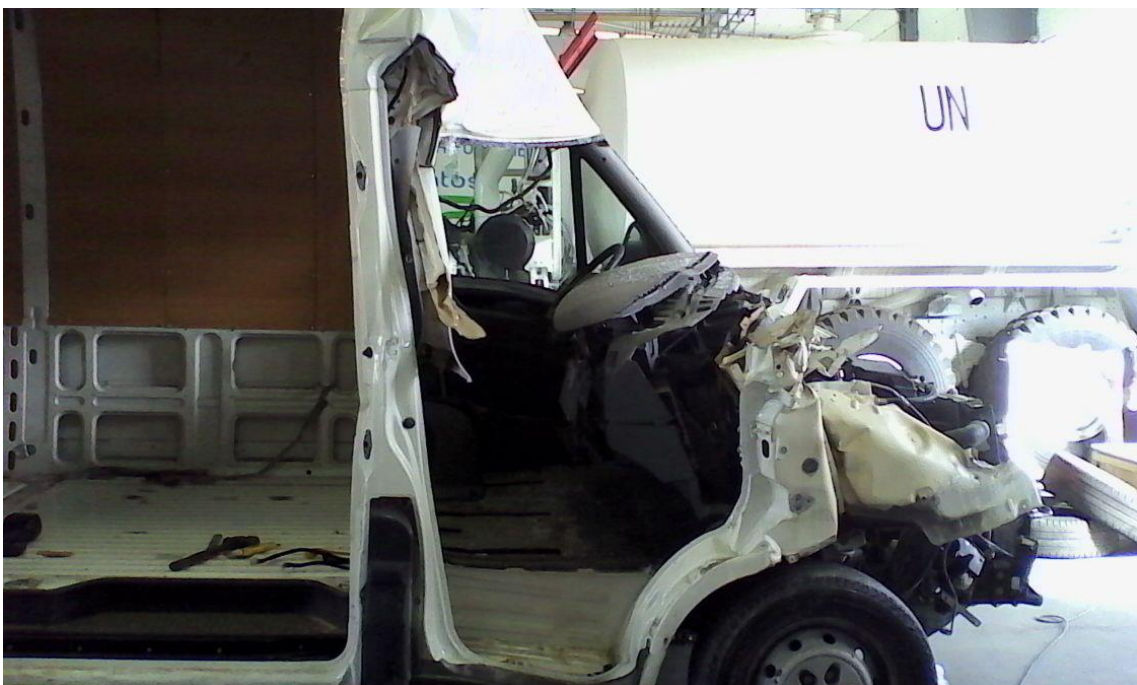

Foto 4: estado del vehículo tras desmontaje del motor completo visto por la parte delantera.



Foto 5: estado del vehículo tras desmontaje del motor completo visto desde lateral izq.



Foto 6: estado del vehículo tras desmontaje del motor completo visto por la parte del. Izq.



Foto 7: estado del vehículo tras la finalización de la reparación vista parte delantera.



Foto 8: estado del vehículo tras la finalización de la reparación vista del. Izq.